



SERVICES CULTURE ÉDITIONS
RESSOURCES POUR
L'ÉDUCATION NATIONALE

**Ce document a été numérisé par le CRDP de Clermont-Ferrand
pour la
Base Nationale des Sujets d'Examens de l'enseignement professionnel**

Ce fichier numérique ne peut être reproduit, représenté, adapté ou traduit sans autorisation.

Il est demandé aux candidats de ne pas sortir de la salle les photocopies des dentelles et de les joindre au sujet avant de le rendre.

Partie n°1

1) Voici 20 photographies de dentelles. Complétez le tableau joint en indiquant :

- l'appellation ou type de la dentelle représentée
- identifiez l'époque et/ou le style auquel se rattache ce modèle (exemple : 1^{er} empire-début 19^{ème} siècle)
- indiquez la technique utilisée sur ce document

2) Questions techniques : en vous inspirant de l'exemple ci-dessous, donnez les caractéristiques techniques des dentelles de type :

- application d'Angleterre, application de Bruxelles, Point d'Angleterre
- blonde noire
- Malines

Exemple :

Type : torchon

Technique : fuseaux

Caractéristiques techniques : dentelle à fils continus, toujours géométrique, à réseau de mailles carrées (fond torchon, fond mariage, fond à la vierge ...)

Points de remplissage, « mats ou grilles », de forme également géométrique

Le décor composé d'araignées (ou grains d'orge) et d'éventails fait parfois appel aux cordonnets.

3) Dentelle « Rosaline » :

- a) Décrivez les caractéristiques techniques de la dentelle « rosaline »
- b) Indiquez le pays d'origine de la dentelle « rosaline »
- c) A quel siècle (période) est-elle apparue ?
- d) Décrivez la caractéristique technique particulière de la dentelle « rosaline perlée »

Examen : BMA art de la dentelle	SUJET	Coefficient : 4	Session 2012
Epreuve : CULTURE ARTISTIQUE	Domaine A3-E6	Durée : 2 heures	Page 1/22

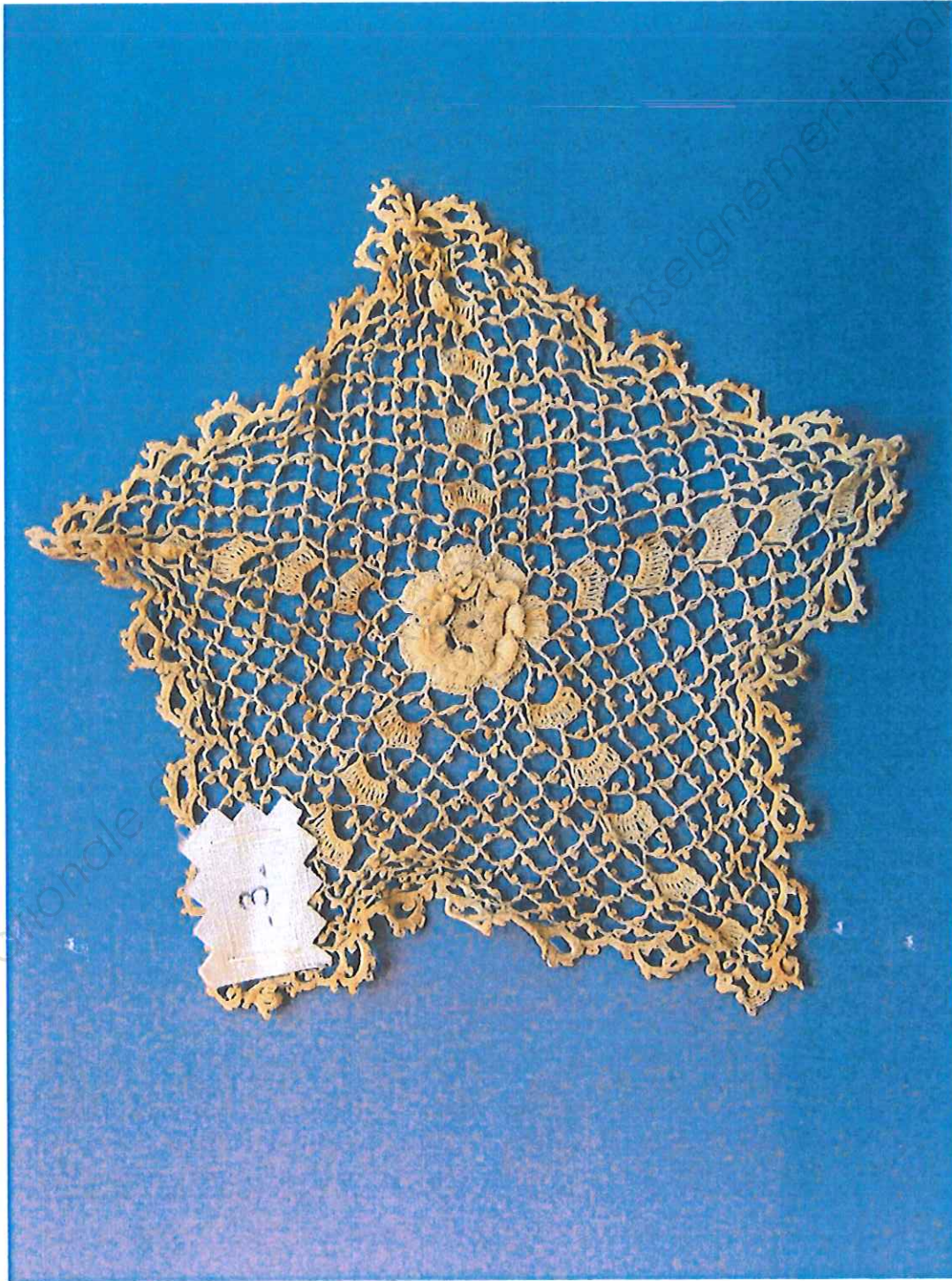

Examen : BMA art de la dentelle	SUJET	Coefficient : 4	Session 2012
Epreuve : CULTURE ARTISTIQUE	Domaine A3-E6	Durée : 2 heures	Page 3/22



Examen : BMA art de la dentelle	SUJET	Coefficient : 4	Session 2012
Epreuve : CULTURE ARTISTIQUE	Domaine A3-E6	Durée : 2 heures	Page 4/22

Base No



Personnel

Examen : BMA art de la dentelle	SUJET	Coefficient : 4	Session 2012
Epreuve : CULTURE ARTISTIQUE	Domaine A3-E6	Durée : 2 heures	Page 5/22

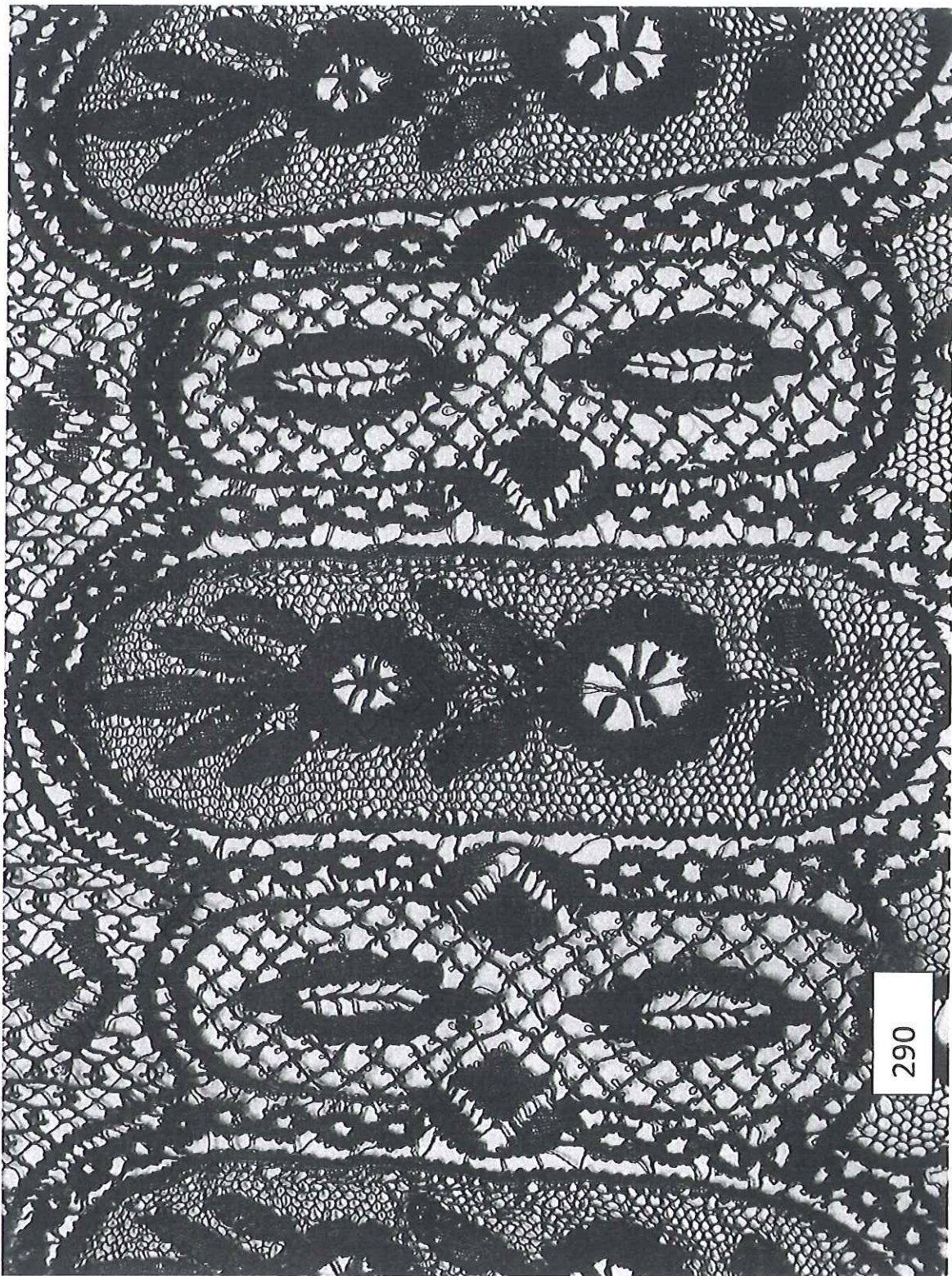

290

Examen : BMA art de la dentelle	SUJET	Coefficient : 4	Session 2012
Epreuve : CULTURE ARTISTIQUE	Domaine A3-E6	Durée : 2 heures	Page 6/22

Base No



Épreuve : CULTURE ARTISTIQUE	Domaine A3-E6	Durée : 2 heures	Page 7/22
------------------------------	---------------	------------------	-----------



Epreuve : CULTURE ARTISTIQUE	Domaine A3-E6	Durée : 2 heures	Page 8/22
------------------------------	---------------	------------------	-----------

Base Natif



EXAMEN : SWA ARTISANAL COMMERCE	COULEUR : ROUGE	COULEUR : ROUGE	COULEUR : ROUGE
Epreuve : CULTURE ARTISTIQUE	Domaine A3-E6	Durée : 2 heures	Page 9/22

1500

annel

Base N°

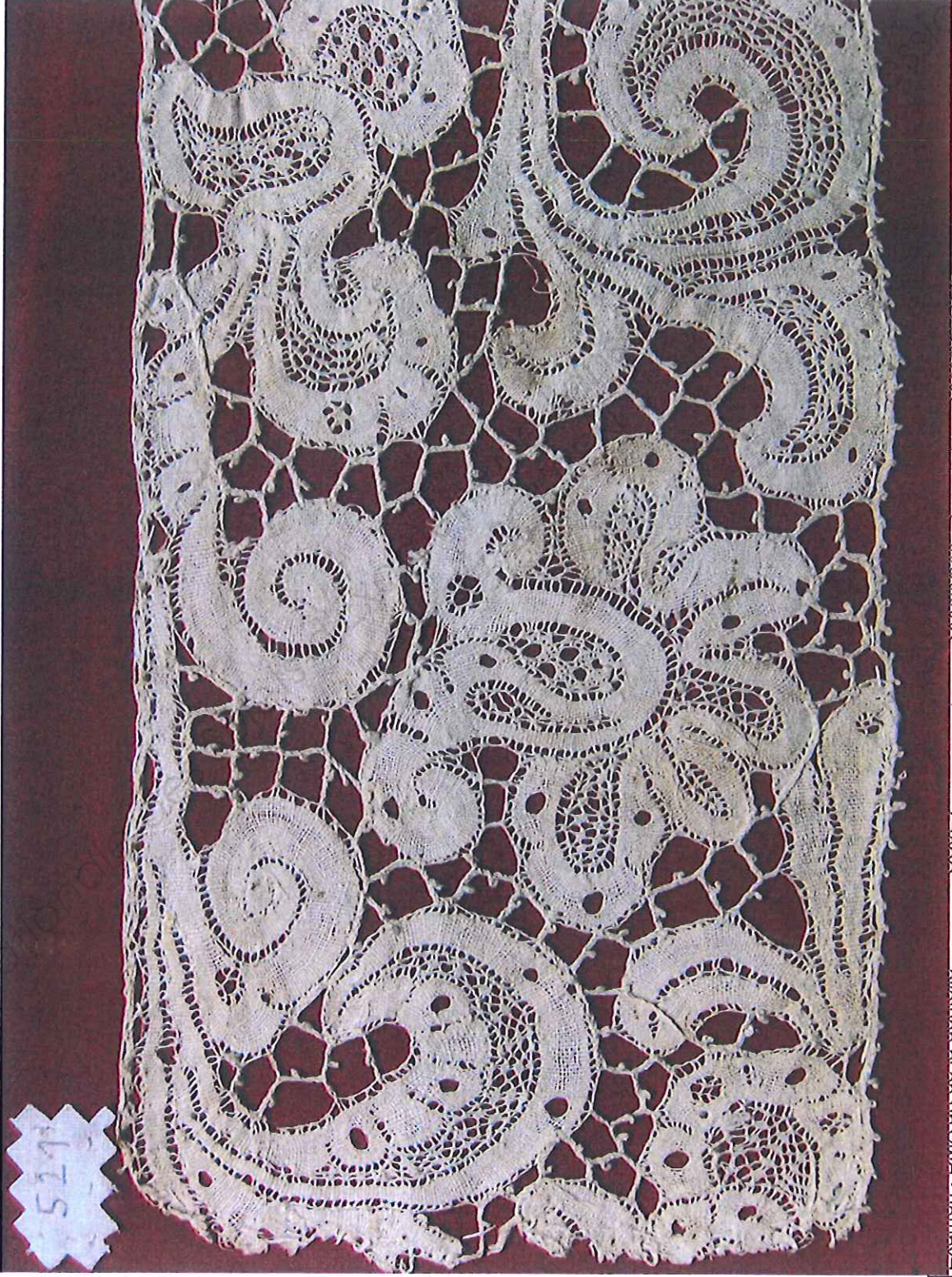

EXAMEN - EMPLOI DES FEMMES	DOCUMENT 1	COCCORNI 2012
Epreuve : CULTURE ARTISTIQUE	Domaine A3-E6	Durée : 2 heures
		Page 10/22

annel



Epreuve : CULTURE ARTISTIQUE

Domaine A3-E6

Durée : 2 heures

Page 11/22

Base Nationale



Échantillon : Échantillon de la collection	Domaine A3-E6	Durée : 2 heures	Page 12/22
--	---------------	------------------	------------

Document communiqué en vertu de l'accès à l'information

Base Nationale des



Examen : BMA art de la dentelle	SUJET	Coefficient : 4	Session 2012
Epreuve : CULTURE ARTISTIQUE	Domaine A3-E6	Durée : 2 heures	Page 13/22

tionnel

Base Nationale de l'Évaluation Professionnelle

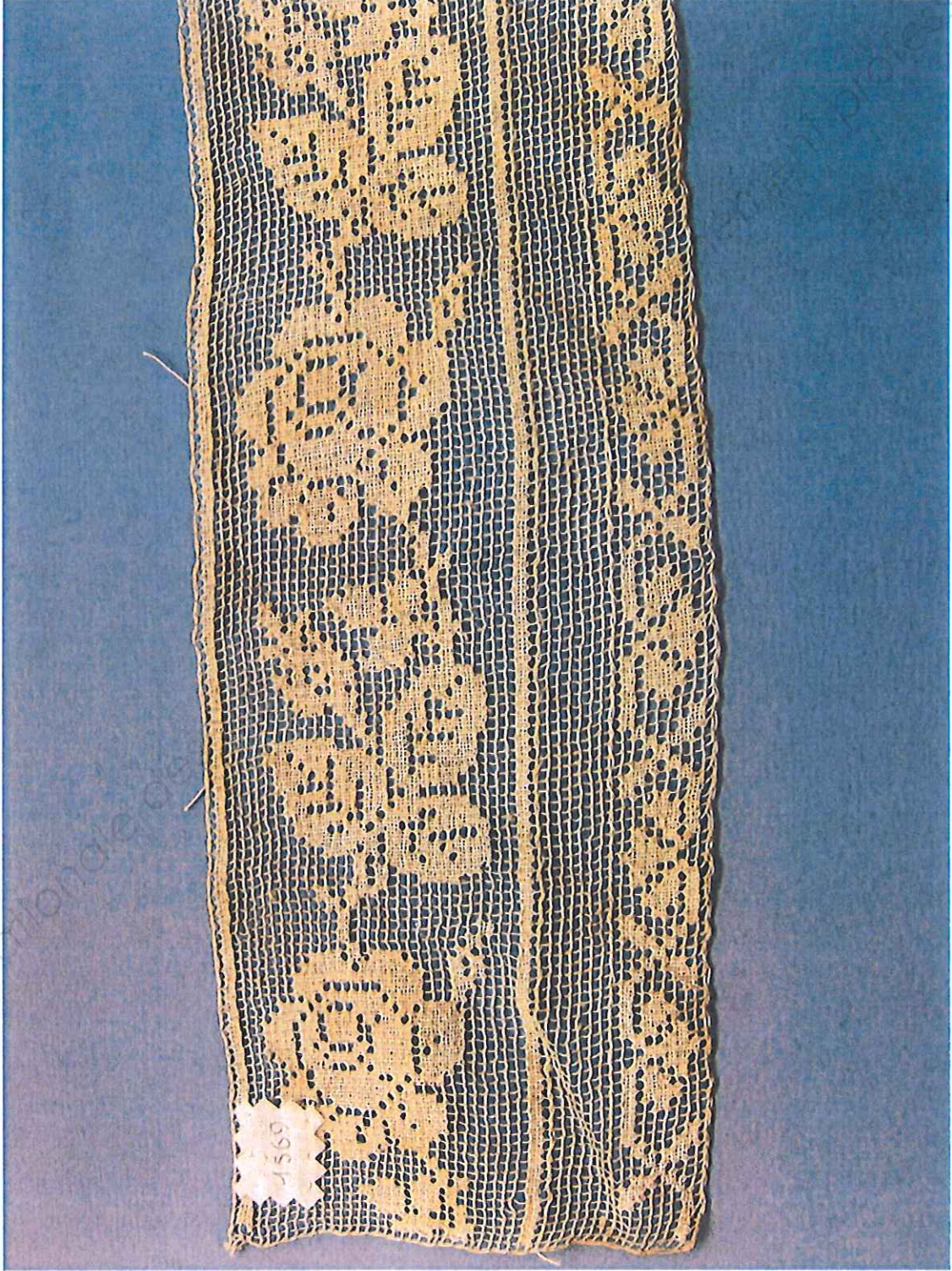

Examen : BMA art de la dentelle	SUJET	Coefficient : 4	Session 2012
Epreuve : CULTURE ARTISTIQUE	Domaine A3-E6	Durée : 2 heures	Page 14/22

Base N



Examen : BMA art de la dentelle	SUJET	Coefficient : 4	Session 2012
Epreuve : CULTURE ARTISTIQUE	Domaine A3-E6	Durée : 2 heures	Page 15/22

Personnel

Base N°

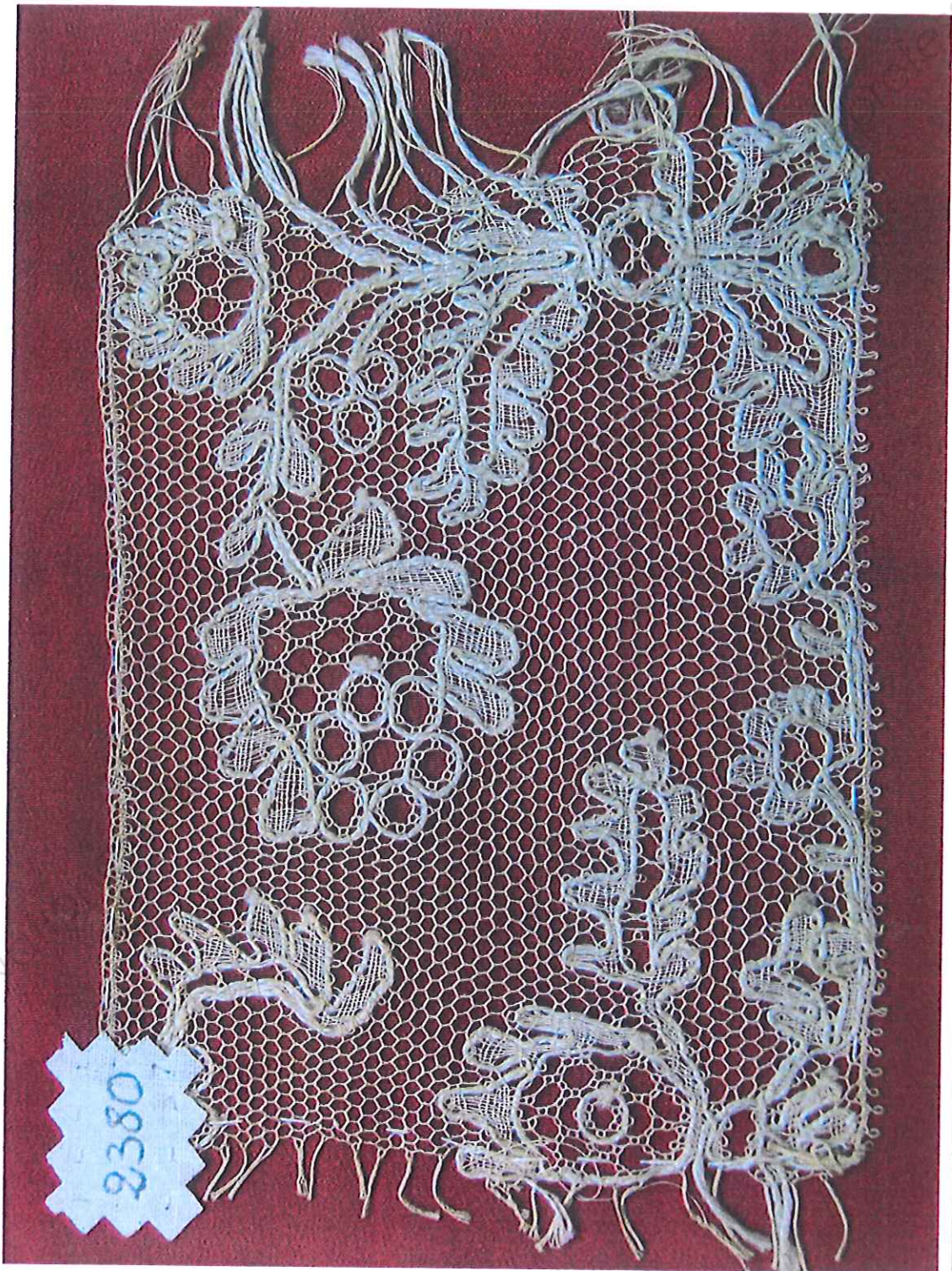

Examen : BMA art de la dentelle	SUJET	Coefficient : 4	Session 2012
Epreuve : CULTURE ARTISTIQUE	Domaine A3-E6	Durée : 2 heures	Page 16/22

Personnel

Base N



Examen : BMA art de la dentelle	SUJET	Coefficient : 4	Session 2012
Epreuve : CULTURE ARTISTIQUE	Domaine A3-E6	Durée : 2 heures	Page 17/22

onnel

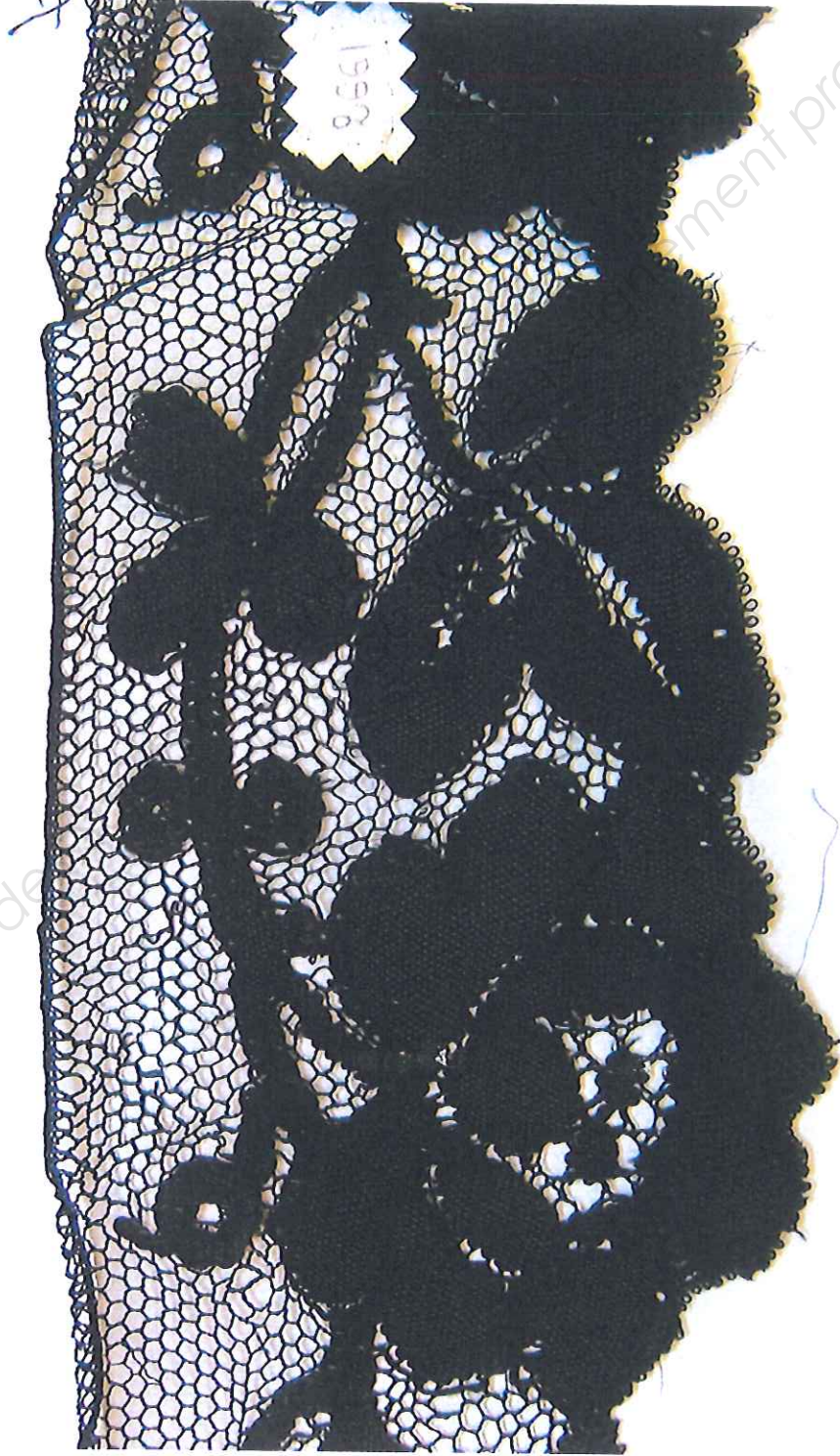

Examen : BMA art de la dentelle	SUJET	Coefficient : 4	Session 2012
Epreuve : CULTURE ARTISTIQUE	Domaine A3-E6	Durée : 2 heures	Page 18/22

Base N°

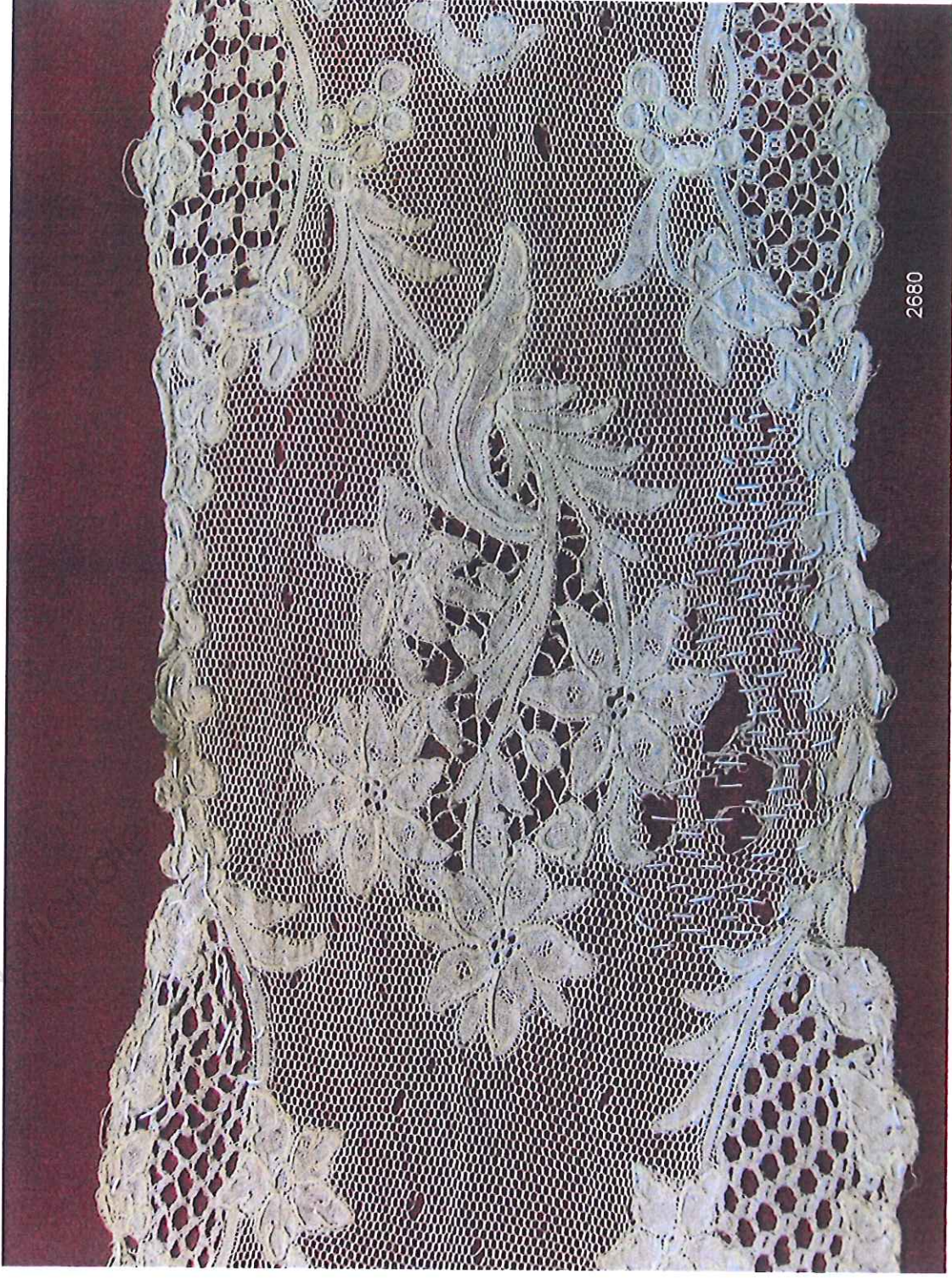

2680

Examen : BMA art de la dentelle	SUJET	Coefficient : 4	Session 2012
Epreuve : CULTURE ARTISTIQUE	Domaine A3-E6	Durée : 2 heures	Page 19/22

essionnel

Base N



professionnel

Examen : BMA art de la dentelle	SUJET	Coefficient : 4	Session 2012
Epreuve : CULTURE ARTISTIQUE	Domaine A3-E6	Durée : 2 heures	Page 20/22

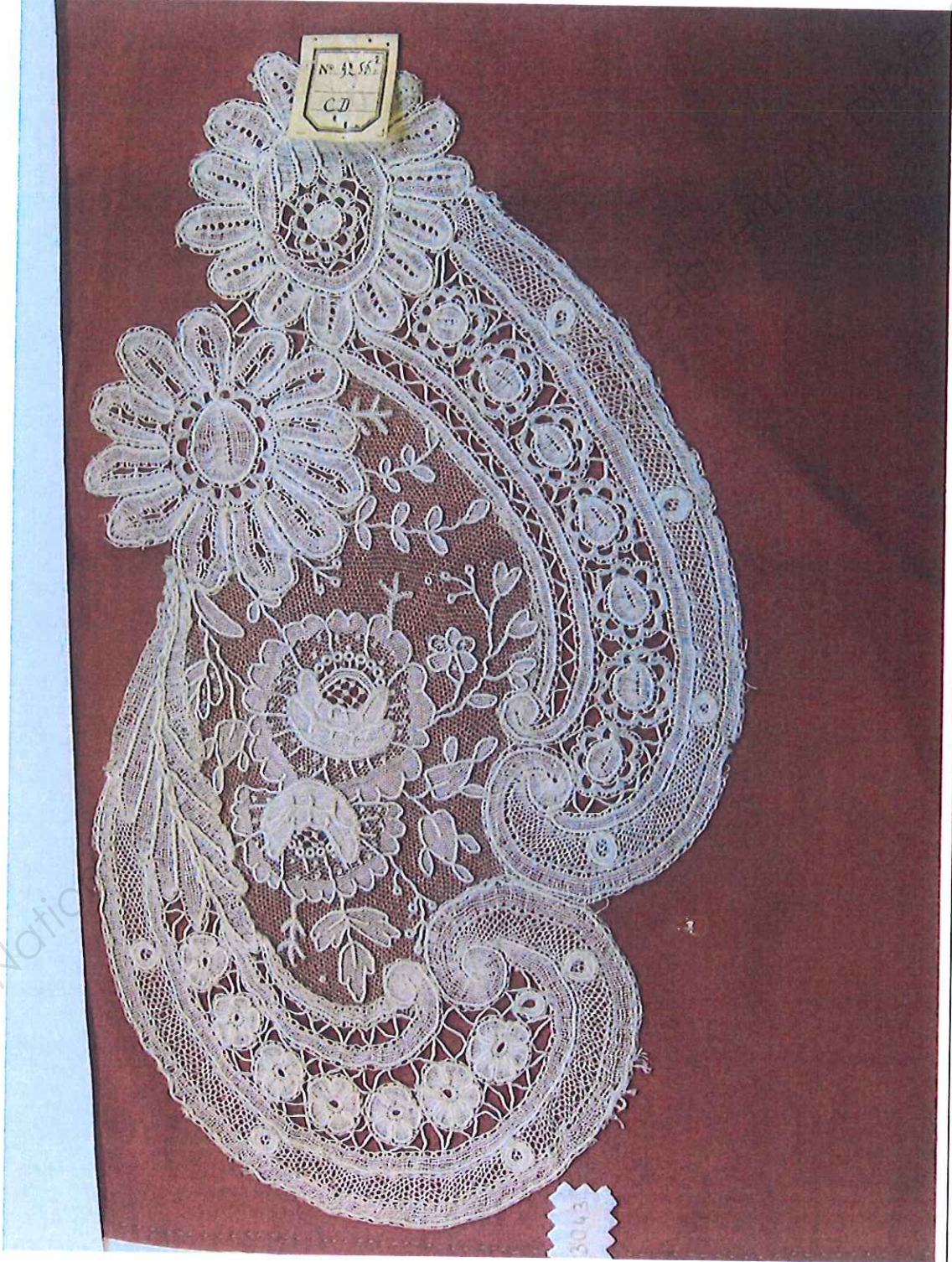

Base Natic

Examen : BMA art de la dentelle	SUJET	Coefficient : 4	Session 2012
Epreuve : CULTURE ARTISTIQUE	Domaine A3-E6	Durée : 2 heures	Page 21/22

Personnel

Base Nationale des Sujets

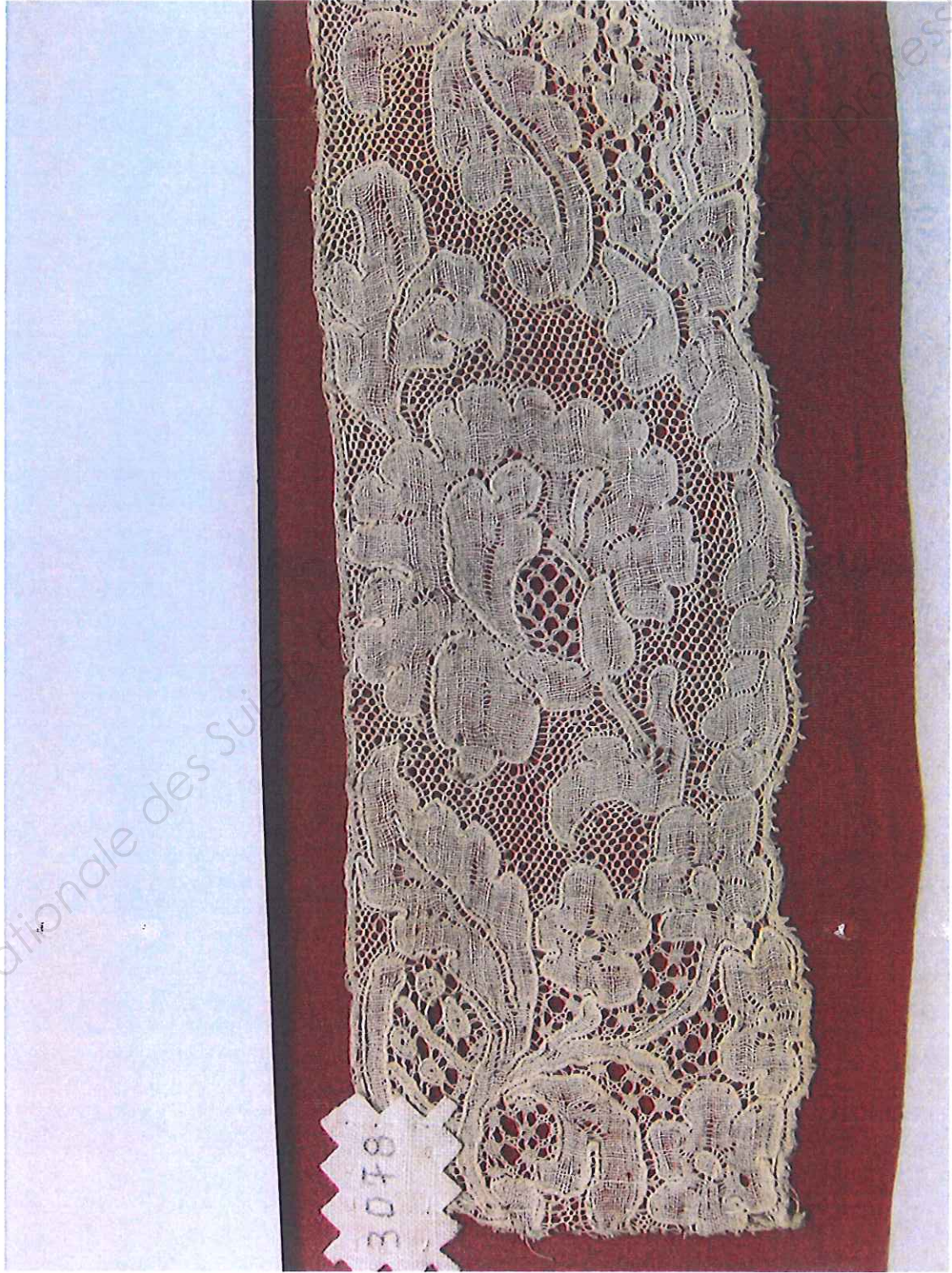

Examen : BMA art de la dentelle	SUJET	Coefficient : 4	Session 2012
Epreuve : CULTURE ARTISTIQUE	Domaine A3-E6	Durée : 2 heures	Page 22/22

essionnel